

ΧΟΡΗΓΕΙΤΑΙ ΚΑΤΟΠΙΝ ΑΙΤΗΜΑΤΟΣ

ΥΠΟΥΡΓΕΙΟ ΠΕΡΙΒΑΛΛΟΝΤΟΣ ΚΑΙ ΕΝΕΡΓΕΙΑΣ  
ΘΕΩΡΗΘΗΚΕ ΜΕ ΤΗΝ ΥΠ' ΑΡΙΘ. 117756/4349/09-12-2021 ΠΡΑΞΗ  
Η ΠΡΟΪΣΤΑΜΕΝΗ ΤΗΣ Δ/ΝΣΗΣ  
ΤΟΠΟΓΡΑΦΙΚΩΝ ΕΦΑΡΜΟΓΩΝ  
ΑΝΔΡΙΑΝΑ ΚΑΤΣΙΝΑ  
ΤΟΠΟΓΡΑΦΟΣ ΜΗΧΑΝΙΚΟΣ

ΙΔΙΟΚΤΗΤΗΣ ΕΡΓΟ ΘΕΣΗ	Χ. ΓΕΩΡΓΙΟΥ & ΣΥΝΕΡΓΑΤΕΣ Ε.Ε. ΠΡΟΣΦΩΝΗ ΚΑΤ' ΕΠΕΚΤΑΣΗ ΣΕ ΔΙΟΡΘΩΣΗ ΔΙΑΤΗΡΗΣΟ ΚΤΙΡΙΟ ΝΕΟΥ ΠΕΝΤΑΩΡΟΥ ΚΤΙΡΙΟΥ ΚΑΤΟΠΙΝ ΜΕΥΤΕΙΟ ΠΙΛΟΤΙΣ ΚΑΙ ΟΥΤΕΜΕΝΟ ΔΟΜΑ ΚΑΙ ΑΠΟΚΑΤΑΣΤΑΣΗ ΤΟΥ ΥΦΙΣΤΑΜΕΝΟΥ ΔΙΑΤΗΡΗΣΟΥ. ΓΑΒΡΙΗΛΙΔΟΥ ΚΑΙ ΠΟΛΥΜΑ, Ο.Τ. 94017, ΔΗΜΟΣ ΑΘΗΝΑΙΩΝ
ΕΙΔΟΣ ΜΕΛΕΤΗΣ ΧΡΟΝΟΣ ΜΕΛΕΤΗΣ ΣΧΕΔΙΟ ΚΑΙΜΑΚΑ	ΑΡΧΙΤΕΚΤΟΝΙΚΗ ΙΟΥΝΙΟΣ 2021 ΤΟΜΗ Α-Α 1:100
ΜΕΛΕΤΗΤΕΣ ΑΡΧΙΤΕΚΤΟΝΙΚΗ ΜΕΛΕΤΗ	PEOPLE ΑΝΔΡΙΑΝΑ ΚΑΤΣΙΝΑ ΚΑΛΟΓΕΡΟΠΟΥΛΟΥ ΜΑΡΙΑ ΧΑΝΔΡΗΝΟΥ ΜΑΡΙΑ - ΔΙΟΝΥΣΙΑ
ΤΟΠΟΓΡΑΦΙΚΗ ΜΕΛΕΤΗ ΣΤΑΤΙΚΗ ΜΕΛΕΤΗ	PEOPLE ΘΕΟΔΩΡΟΠΟΥΛΟΣ ΒΑΣΙΛΕΟΣ ΜΠΟΥΤΣΑΣ ΙΩΑΝΝΗΣ
ΗΜ ΜΕΛΕΤΗ	PEOPLE
PROJECT MANAGEMENT	PEOPLE
ΜΕΛΕΤΗ ΤΟΠΟΥ	
ΜΕΛΕΤΗ ΦΩΤΙΣΜΟΥ	



ΥΠΟΥΡΓΕΙΟ ΠΕΡΙΒΑΛΛΟΝΤΟΣ ΚΑΙ ΕΝΕΡΓΕΙΑΣ

ΥΠΟΥΡΓΕΙΟ ΠΕΡΙΒΑΛΛΟΝΤΟΣ ΚΑΙ ΕΝΕΡΓΕΙΑΣ

Το παρόν διάγραμμα συνοδεύεται από τον αριθμό 2021/26241 απόλυτη έγκριση της Δ/νσης Α.Ο.Κ.Α. Τμήματος Δ.Σ. Η Τηλεφωνική επικοινωνία είναι 1570

ΜΑΡΙΑ ΚΑΛΟΓΕΡΟΠΟΥΛΟΥ  
ΑΡΧΙΤΕΚΤΟΝΙΚΗ ΜΕΛΕΤΗΤΡΙΑ Ε.Μ.Π.  
ΔΕΛΦΙΝΙΟΥ 52 - ΑΘΗΝΑ Τ.Κ. 115 27  
ΑΡΧΙΤΕΚΤΟΝΙΚΟ ΓΡΑΦΕΙΟ  
ΑΡΙΘΜΟΣ ΠΡΩΤΟΚΟΛΛΟΥ ΠΕΕ ΕΠΙΧΕΙΡΗΣΙΑΚΗΣ ΜΕΛΕΤΗΣ: 117756/4349/09-12-2021

**PEOPLE**

Αποστολή: Αποστολή: Η παρούσα μελέτη, θεωρηθεί ως έγκριση της μελέτης, με την προϋπόθεση ότι ο κλάδος είναι εγκεκριμένος στην Ελλάδα. Δεν επιτρέπεται να χρησιμοποιηθεί για σκοπούς που δεν είναι γραμμή έγκρισης. Απαγορεύεται να αντιγραφεί, να αναπαραχθεί, να μεταφραστεί ή να αποδοθεί στην ομιλία ή στην εικόνα.

www.peoplegroup.gr

ΧΟΡΗΓΕΙΤΑΙ ΚΑΤΟΠΙΝ ΑΙΤΗΜΑΤΟΣ ΧΟΡΗΓΕΙΤΑΙ ΚΑΤΟΠΙΝ ΑΙ

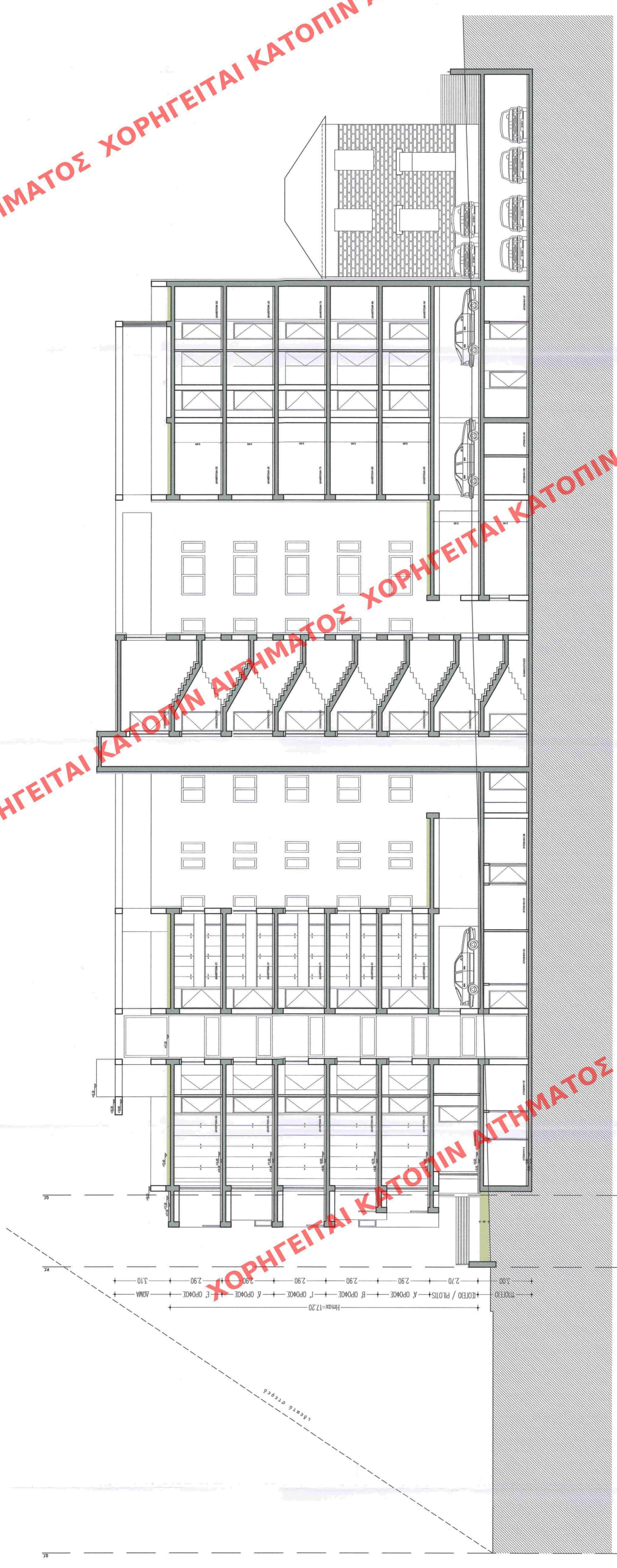

ΧΟΡΗΓΕΙΤΑΙ ΚΑΤΟΠΙΝ ΑΙΤΗΜΑΤΟΣ ΧΟΡΗΓΕΙΤΑΙ ΚΑΤΟΠΙΝ ΑΙ

ΧΟΡΗΓΕΙΤΑΙ ΚΑΤΟΠΙΝ ΑΙΤΗΜΑΤΟΣ ΧΟΡΗΓΕΙΤΑΙ ΚΑΤΟΠΙΝ ΑΙ